



おたより NO. 119

管理責任者：秋野



畑近況

キャベツや春菊の収穫が終わり、現在玉ねぎ、スナップエンドウを育てはじめました。大きくなるようにと、せっかく立てた支柱が強風で倒れるハプニングも(涙)。毎月の講師による座学にも皆で出席。今年度の振り返りをしました。

厨房からのお知らせ

もうすぐ **ホワイトデー** ですね。お世話になっているあの方に、お菓子で感謝の気持ちを伝えませんか？ご希望の内容・金額でギフトをお作りします。



TEL 070-1547-3006/FAX 0547-54-4787

いつもお世話になって
いるお日限さんで初詣。
ジャンボ干支の見学にも行きました。
皆の健康を祈願してきました！

初詣



大井神社にもお参りしました。

生活介護事業 かりん

毎年恒例の金谷大代のジャンボ干支へドライブに行ってきました。

管理責任者 野中



ひだまりカフェでランチ



1月の壁画

寄付・賛助会員様ご紹介 (2023年10月～2024年9月)

寄付者様

飯塚 榮一 様、津田 恵子 様
佐野建築設計 佐野正道 様
柴田 廣子 様、小室 初子 様
小澤 敏子 様、櫻井 兼司 様

賛助会員様

(株)ピセイ 様
(株)セキュア 様
社会保険労務士法人横田事務所 様
(株)Link 様

ご支援ありがとうございます。



うえるびー通信

2024年2月15日 発行
代表理事
発行責任：榎田浩幸

初倉事業所	〒427-0111 島田市阪本 797-5	
生活介護事業『かりん』・就労継続支援B型事業『りんご』		☎0547-54-4787
放課後等デイ『おれんじ はつくら』・児童発達支援『いちご』		☎0547-54-5121
柳町事業所	〒427-0021 島田市柳町 7-7	☎0547-54-4786
居宅介護等サービス受付		
中溝事業所	〒427-0043 島田市中溝4-5-5	☎0547-37-2066
放課後等デイ『おれんじ柳町』		
坂口事業所	〒421-0411 牧之原市坂口633-2	☎0548-29-0219
放課後等デイ『おれんじ坂口』		
金谷事業所	〒428-0007 島田市島572-2	
本部		☎0547-39-5099
グループホーム『陽だまり』		☎0547-39-3433
『ひだまりカフェ』		☎070-1390-3030
就労継続支援B型事業『りんご』		☎070-1547-3006

2024年



日頃より当法人の活動へご理解ご支援くださる皆様に厚く御礼申し上げます。以前よりも冬の寒さが弱まっている様に感じられますが、これも静岡県で暮らしているからでしょうか。北陸は元日の地震の影響も続く中、大雪に見舞われるなど本当に大変な方も多くおられることと思います。能登半島地震で命を落とされた方のご冥福と、被災された方が一日も早く日常を取りもどせることをお祈り申し上げます。

能登半島地震では、津波の被害はもちろんありましたが、土砂崩れや道路の分断などにより救助や支援の手が入りにくい状況となるなど、私たちが災害に備えるうえで考え直さなくてはならないことが多くあったのではないのでしょうか。併せて、地域の方々との日々のコミュニケーションも重要なことだと再認識させられました。今後とも、地域に根差した活動の中で地域の皆さんとのつながりを大切にしていきたいと思っております。引き続きご理解ご協力のほどよろしくお願い申し上げます。

認定NPO法人フリースペース・うえるびー 代表理事 榎田浩幸

ひだまりカフェ

1月は障がい者グループの方が新年会としてランチやお弁当を注文してくださり、運営に弾みがついたスタートです。ところで2月は世間でいう「にっばち(28)」つまり2月と8月は商売あがったりの月と言われています。「この通信を読んでくださる方が、カフェに食事に来たくださったらうれしいのになあ」と心の底から願っております。

☞1月の活動☞
・10日、17日は高齢者の居場所ひだまりサロンでした。この日はパンづくり、ちょっと手ごねで大変でしたがおいしく出来上がりました。



・14日と28日は「こどもカレー無料デイ」
28日はCCキッチンでフォンダンショコラを作りました。島田商業高校の学生さんがボランティアで参加。みんな楽しそうでした。



2月の予定

- 21日 高齢者の居場所ひだまりサロン
21日は巻きずしを作ります
- 15日、22日 市役所お弁当販売
- 29日 市役所お弁当販売
- 25日 「こどもカレー無料デイ」 40食限定
- 25日 CCキッチン キッズクッキング
“ランチを作ろう”
要申し込み 090-5115-5601

～職員募集～

TEL/FAX 0547-39-5099

- ・看護師の資格をお持ちの方(生活介護かりん)(おれんじはつくら)
 - ・放課後等デイサービス職員(おれんじ柳町)
 - ・移動支援のヘルパー(ヘルパー2級、介護職員初任者研修修了の方、それ以上の資格をお持ちの方)
 - ・グループホームの支援員・世話人(シフト制)(資格についてはご相談ください)
- #お知り合いの方にもお声掛けいただけると助かります。



放課後等デイサービス
「おれんじ柳町」だより
No. 144 管理責任者：五條



2024年は能登半島地震や航空機の事故が起こるなど、大変なスタートとなりました。普段の生活に戻れず、不自由な生活を強いられている方も多くいらっしゃいます。おれんじでも『自然災害発生時における業務継続計画』を作成するにあたり、営業時間内の発災について考える機会を持つことができました。子どもたちと、被災地の方に義援金を贈る活動も行いました。

【おしらせ】高3生は、卒業式翌日から一日預かり致します！

<p>お出かけ 【ジャンボ干支/ティーペア展/足湯】</p>  <p>龍のジャンボ干支。迫力があります!!</p>	<p>犬セラピー</p>  <p>メープルちゃん、よろしくね!</p>	<p>工作 【雪の結晶オーナメント/CDコースター作り】</p>  <p>キラキラ光って素敵だね!</p>
<p>調理 【お汁粉/肉まん】</p>  <p>お腹いっぱい、眠くなっちゃうね。</p>	<p>お菓子釣り</p> 	<p>室内遊び</p> 
<p>被災地に届け!</p>  <p>3,618円 集まりました。</p>	<p>土曜開所 【明治トンネル】</p> 	



放課後等デイサービス
「おれんじ坂口」だより
No. 118 管理責任者：今井

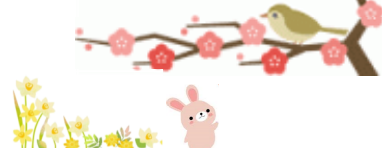

まだまだ急に寒くなる日もあります。体調には十分に注意していきましょう。年度の途中でも新しく利用していただけるお友だちがいらっしゃいます。新しい出会いを私たち職員一同楽しみにしています。成長のお手伝いができるよう十分にご本人のことを理解し、支援を工夫してまいります。お友達や職員と楽しい時間を過ごしていただけたら嬉しいです。

活動写真

パンビちゃんが出来ました

室内活動

オセロ

簡単クッキング

外食

おりがみ

カレーパン作り

日本平動物園

薩埵峠

ふじのくに 茶の都 ミュージアム

ゲオにて



放課後等デイサービス
「おれんじはつくら」だより
「いちご」
おたより No. 106 管理責任者：高森



冬休み中暖かい日も多かったため、毎年恒例の初詣やジャンボ干支を見に行くことができました。出かけた先で学校のお友達の何人かと偶然出会う機会もあり、みんなに笑顔が広がって嬉しいお出かけになりました。室内ではボールプールやボウリング大会を行ったり、ハンモックでゆらゆらリラックスして過ごしました。

空気の乾燥が気になる時期になりました。室内の加湿をしっかりと行い、感染症などの予防に十分配慮しながら元気いっぱい過ごしたいと思います。



居宅介護事業 管理責任者：村松

新年早々、能登半島で大きな地震が起きました。先日、テレビ番組「被災地の障害者はいま」を観ました。避難所を転々とする親子。半壊した施設で被災者でもある出勤することができた少数のスタッフと過ごす方々。いっぱいの子供の姿が伝わってきました。

支援中に、いつ何時、どんな災害に遭遇するか分かりませんが、想像し、出来ることは何かを考えていこうと思います。

移動支援で初詣に行かれた方もいるようです。今年もよろしくお祈りします。



イベント情報

黒井 健 絵本原画展 -画業50年のあゆみ-

開催期間：令和6年2月3日（土曜日）～3月31日（日曜日）

開催場所：藤枝市郷土博物館・文学館（藤枝市若王子500）

人気絵本作家として第一線で長く活躍する黒井健の画業50周年を記念する展覧会です。見る者の心を優しく包む原画の数々と情感豊かな描写を楽しめます。

