



おたより NO. 132

管理責任者：秋野



畑の様子

春に向けて、土を耕運機で耕し、自分たちで作った肥料を入れました。今は玉ねぎが育っており、じゃがいも、ピーマン、唐辛子などを植える予定です！



金谷公民館まつり

イベントに参加してきました。皆さん、日頃の活動の成果を立派に発表されていました。見学したり、体験したり、楽しい時間を過ごしました。



節分

豆をまいて邪気を払いました！



ボランティアさんがマフラーや手袋を編んでくださいました。素敵であったかい贈り物をありがとうございました。

厨房からのお知らせ

お誕生日にケーキを注文してくださったお客様♪生クリームはたっぷり、クッキーは別にしてお渡し。みんなでいちごを乗せて仕上げてくださいました！



ネットショップ

Instagram

TEL 070-1547-3006/FAX 0547-54-4787



うえるびー通信

2025年3月15日発行
発行責任：代表理事 森伸一

2025年



本部	☎ 0547-39-5099
グループホーム『陽だまり』	☎ 0547-39-3433
『ひだまりカフェ』	☎ 070-1390-3030
就労継続支援B型事業『りんご』	☎ 070-1547-3006
生活介護事業『かりん』	☎ 0547-54-4787
就労継続支援B型事業『りんご』	☎ 0547-54-4787
放課後等デイ『おれんじ はつくら』	☎ 0547-54-5121
児童発達支援『いちご』	☎ 0547-54-5121
居宅介護等サービス受付	☎ 0547-54-4786
放課後等デイ『おれんじ 柳町』	☎ 0547-37-2066
放課後等デイ『おれんじ 坂口』	☎ 0548-29-0219

日頃より当法人の活動にご理解ご協力くださる皆様に感謝申し上げます。

この時期になると放課後児童クラブや保育園の待機児童の話が出てきます。島田市では放課後児童クラブについて2月の時点で新4年生以上の約70人が定員オーバーとなり調整を進めているとのことでした。では放課後等デイサービスはいかがでしょうか。複数の事業所を利用する利用者様もあり、放課後児童クラブと比べて実態把握が大変だと思われませんが、島田市として「事業所の収容能力や数を把握し、数年先を見通した具体的な対応を進める」ことが必要と思ひ3月の議会で質問をし、その後もさらなる意見を述べていきたいと考えています。

2月、我が家の池には12回も氷が張り三年ぶりに寒い月でしたが、3月になり春らしくなってきました。卒業・年度末、体調管理には気を付け過ぎていただきたいと思います。

代表理事 森伸一



管理責任者 高森



はじめのことば

初倉地区民生委員さん・児童委員さんとの交流会



みんなでゲーム

寄付・賛助会員様ご紹介 (2024年10月～2025年9月)

寄付者様	賛助会員様
飯塚 榮一 様	(株)ビセイ 様
榎田 友美 様	(株)セキュア 様
佐野建築設計	社会保険労務士法人
佐野正道 様	横田事務所 様
津田 恵子 様	(株)Link 様
	医療法人社団
	勝見耳鼻咽喉科医院 様

ご支援ありがとうございます。

おわりのことば・三本締め

ひだまりカフェ

CCキッチン

2月のワークショップはお味噌づくり。お父さんお母さんも参加してすり鉢とすりこ木でお豆と麴をつぶしました。お味噌汁で食べるのが楽しみですよ。



Instagramはこちらから →

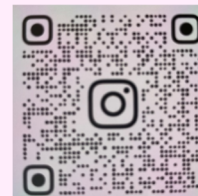

3月は和菓子作りです。7組限定です。早めに申し込みください。



090-5115-5601津田まで

こどもカレー無料デイ

3月23日、4月13日 日曜日 12時から1時まで、30食限定です。こちらもご予約ください。



ひだまりサロン

毎月第1、第3水曜日に手芸やお菓子作りをします。3月19日は恒例のベーコン作りです。2月25日はみなさんでお出かけをしました。「ひだまりサロン」は高齢者の居場所です。どなたでも参加できます。一緒に楽しみませんか。



～職員募集～

TEL/FAX 0547-39-5099

- ・看護師の資格をお持ちの方 (生活介護かりん) (おれんじ はつくら)
 - ・放課後等デイサービス職員 (おれんじ 柳町)
 - ・生活介護の生活支援員 (かりん)
 - ・移動支援のヘルパー (ヘルパー2級、介護職員初任者研修修了の方、それ以上の資格をお持ちの方)
- #お知り合いにもお声掛けいただけると助かります。



放課後等デイサービス
「おれんじ柳町」だより
No. 157 管理責任者：榎田

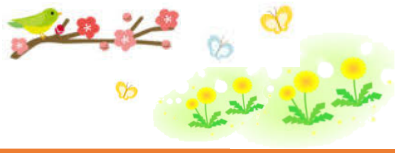

もう少しで春休みですね。おれんじ柳町でも、色々な活動を計画しております。ご利用日の活動内容をご確認いただき、持ち物等の準備へのご協力をお願い致します。天候等により、予定が変更になることもございますので、ご承知おきください。

土曜開所 アフターバレンタイン♡



寒い日が続くので、今回はアフターバレンタインとして、室内でおやつ作りを行いました。

おやつ作り カルピスグミ クレーンゲームでお菓子をゲット



おもちゃのクレーンゲームにお菓子を入れてみました。欲しいお菓子をゲットし喜んでいました。

工作 【レジンキーホルダー】 【小さなかご】



ストローにレジンを液を入れてキーホルダーを作成しました。クラフトバンドで小さなかごを作りました。

ご卒業おめでとうございませう

寂しくなりますが、卒業生の皆さんが、早く新しい環境に慣れ、充実した毎を送れることを願っています。

ドッグセラピー



放課後等デイサービス
「おれんじ坂口」だより
No. 131 管理責任者：大石



あっという間に1年が過ぎ年度末となりました。今年度も子どもたちのたくさんの笑顔がみられ、それぞれの成長を感じる1年でした。

1年を振り返ると、「あんな事があったな」「こんな事があったな」と子どもたちとの思い出が昨日のことにように思い出されます。保護者の皆さまのご協力があったからこそ、この1年間を無事に過ごすことができました。改めてありがとうございました。

おひなさま工作

デンマーク牧場

段ボールのおうち

えさやりをしました

節分

たこ焼きパーティー

オニ退治!



放課後等デイサービス
「おれんじはつくら」だより
おたより No. 120 管理責任者：高森



児童発達支援
「いちご」



朝夕の冷え込む日も多くみられますが、花の蕾も膨らみはじめ卒業、進級まであとひと月となりました。2月は豆まきをはじめ、フロートで遊んだり風のない日には散歩に出かけたり、足浴で足を温めたり、みんなで一緒に楽しみました。春風が吹いて暖かい日には外に出かけたい気持ちになりますが、花粉の心配もあり気持ちよく外で過ごすにはもう少し時間がかかりそうです。



居宅介護事業 管理責任者 村松

2月の寒波の影響で開花が遅れていた近くの河津桜が、やっと見頃になりました。そんな中、インフルエンザ、新型コロナウイルスが流行しています。移動支援でもキャンセルが多かったです。24時間ヘルパーが入る重度訪問介護でも利用者、ヘルパーにインフルエンザ感染が起きました。幸い利用者もヘルパーも、今は回復しました。ウイルスに潜伏期間があることを考え、常日頃の感染予防が大事だと改めて思いました。家族から新型コロナウイルスに感染したヘルパーもいましたが、家族が発症した時点で休んでもらったことにより、利用者には感染することは防げました。つらい花粉の季節も始まり体調管理等大変ですが、落ち着いて過ごし、安心していただける支援を提供していきたいと思っております。

掛川花鳥園

エスパルスドリームプラザ

大旅籠柏屋

浜松科学館

イベント情報

浜松科学館春の特別展 『東海道新幹線ずかん』

日時：3月1日(土)～4月6日(日) 午前9時30分～午後5時

場所：浜松科学館みらい一

東海道新幹線の歴史や仕組みなど、実物を見て触れて感じてみよう。この機会にしか見られない貴重な資料が盛りだくさん。また、入場された方には、この特別展限定の、オリジナル硬券をお渡しします。

※ オリジナル硬券はなくなり次第終了します。